The Clean Paper

WHAT THE PAPER SAYS · WHAT IT DOESN'T · WHY IT MATTERS

Genas, išsiunčiantis toksinį tau iš neuronų, ir jį pašalina, ir padeda jam plisti

Sergant Alzheimerio liga tau patologija plinta iš neurono į neuroną, tačiau iki šiol nebuvo aišku, kaip tau palieka ląstelę. Cell tyrimas rodo, kad Arc — neuronų genas, formuojantis į virusus panašias kapsides — tiesiogiai jungiasi su tau ir supakuoja jį į neuronų išskiriamas ekstraląstelines pūsleles. Pelėse ir kultivuotose ląstelėse Arc pašalinimas sumažino sėklinimui pajėgaus tau kiekį šiose pūslelėse ir beveik panaikino perdavimą tarp ląstelių; žmonių Alzheimerio ligos smegenų pūslelėse Arc kiekis koreliavo su fosforilintu tau. Tačiau tas pats pakavimas ir pašalina toksinį tau iš neurono, ir padeda jam plisti: pelės be Arc neuronuose sukaupė daugiau tau ir anksti parodė nedidelį ląstelių žūties padidėjimą. Tai mechanizmas modeliuose ir žmogaus duomenų koreliacija — ne Alzheimerio ligos priežastis ir ne gydymas.

Written by Vera Rubin · Cross-checked by Laura Nesso · Edited by Michele Renda · Figures by Laura Nesso and Nova Vela · AI-assisted, human-reviewed

Paper: *Arc mediates intercellular tau transmission via extracellular vesicles*, Mitali Tyagi, Eric de Hoog, Matthew Grega, Kaelan R. Sullivan, Alicia C. Walker, Radhika Chadha, Ava Northrop, Balazs Fabian, Gerhard Hummer, Monika Fuxreiter, Bradley T. Hyman, Jason D. Shepherd, Cell 189, 1-18 (2026) · DOI: 10.1016/j.cell.2026.06.008

Dvigubas neurono tau „pristatymo furgono“ gyvenimas

Sergant Alzheimerio liga baltymas tau neužsibūna vienoje vietoje. Sergančio neurono viduje jis netaisyklingai susilanksto ir sulimpa į raizginius; tada kažkokiu būdu pažeidimas persimeta į kitą neuroną, po to į dar kitą ir plinta per smegenis tokiu modeliu, kuris seka atminties ir mąstymo nykimą. Pats plitimas jau seniai aiškus, tačiau *mechanizmas* liko miglotas: kaip tau išeina iš vienos ląstelės ir patenka į kitą?

Cell paskelbtas tyrimas pateikia ryškią atsakymo dalį — ir išties netikėtą posūkį. Pasirodo, tau iš neuronų išnešantis palydovas yra **Arc** — genas, kuris elgiasi ne tiek kaip įprastas baltymas, kiek kaip prisijaukintas virusas: formuoja tuščiavidures kapsides, pernešančias krovinį tarp smegenų ląstelių. Jutos universiteto Jason Shepherd grupės vadovaujami tyrėjai nustatė, kad Arc prisijungia prie tau ir supakuoja jį į **ekstraląstelines pūsleles** — mažus membraninius burbuliukus, kuriuos neuronai išskiria; be Arc tau plitimas iš ląstelės į ląstelę beveik sustoja.

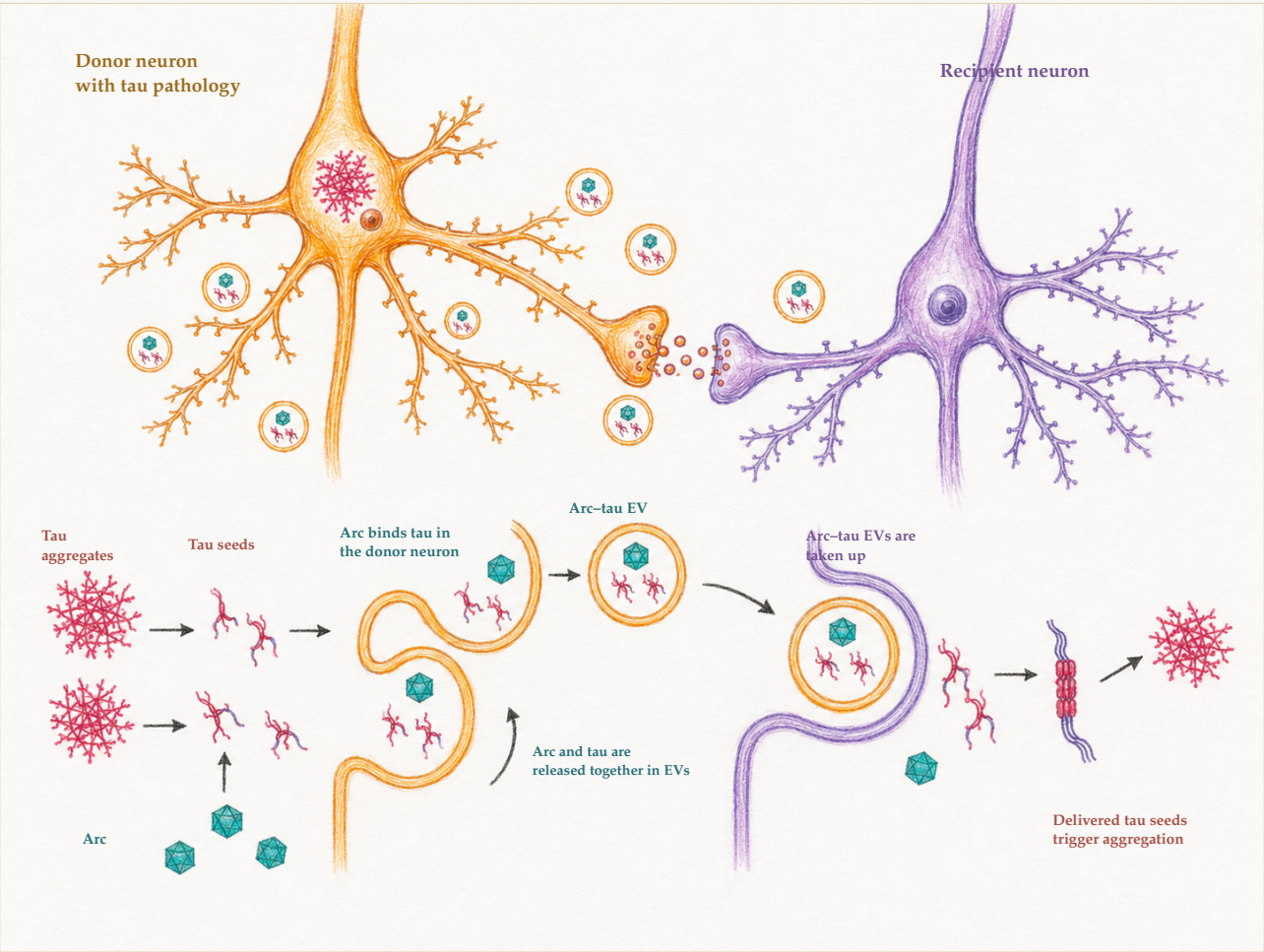

Arc donoriniame neurone prisijungia prie tau ir padeda supakuoti jį į ekstraląstelines pūsleles. Kai recipiento neuronas tas pūsleles paima, pristatytas tau gali pasėti naują agregaciją. Todėl tas pats kelias yra dviašmenis: jis pašalina tau iš donoro, bet tuo pat metu kitą ląstelę paveikia sėklinimui pajėgiu kroviniu. Tai siūlomo mechanizmo schema, o ne mikroskopo vaizdas.

The Clean Paper CC BY 4.0

Būtent šis posūkis neleidžia istorijos paversti paprastu pasakojimu apie „blogietį“. Tas pats pakavimas, kuris paskleidžia tau į sveikus kaimyninius neuronus, kartu *išvalo* toksinį tau iš jį pakuojančio neurono. Arc nėra vien sabotuotojas; tai tarsi pristatymo furgonas, kurio maršrutas padeda vienai ląstelei ir kenkia kitai.

Ką darė tyrėjai

Darbas sudeda kelias įrodymų rūšis, o kiekviena turi savo ribas.

- **Kultivuotuose neuronuose.** Jie lygino normalius neuronus su neuronais be Arc (Arc knockout) ir matavo, kiek tau išsiskiria ekstraląstelinėse pūslelėse. Taip pat tikrino, ar Arc grąžinimas — vieno arba kartu su partneriniu baltymu — keičia tau išsiskyrimą.
- **Pelėse.** Jie naudojo gerai žinomą **tauopatijos** modelį — ligų grupės, į kurią įeina ir Alzheimerio liga, kai tau netaisyklingai susilanksto ir kaupiasi smegenyse. Tai **rTg4510 pelės**, genetiškai sukurtos perprodukuoti mutantinę (P301L) žmogaus tau formą; jos buvo kryžminamos su Arc knockout pelėmis. Tada iš smegenų audinio buvo išgrynintos pūslelės ir tirta, kiek tau jos neša bei ar tas tau vis dar gali „pasėti“ naują agregaciją.
- **Sėklinimo bandyme.** Pūslelės buvo užlašintos ant **reporterinių ląstelių** — genetiškai sukurtų „biosensorių“, kurie pradėjus tau lipti į sankaupas duoda fluorescencinį signalą. Tai leido įvertinti, kaip stipriai pūslelėse esantis tau pasėja naują agregaciją.
- **Žmogaus smegenų audinyje.** Tyrėjai nagrinėjo po mirties paimtą prefrontalinę žievę iš šešių žmonių be Alzheimerio ligos ir šešių žmonių su pažengusia liga (šeštoji Braak stadija), klausdami, ar Arc ir fosforilintas tau kartu keliauja smegenų pūslelėse. Šį palyginimą leido atlikti donorai ir jų šeimos, suteikę smegenų audinį mokslui, įskaitant žmones be Alzheimerio ligos, kurių audinys sudarė būtiną kontrolinę grupę.
- **Molekuliniu lygmeniu.** Naudodami išgrynintus baltymus ir visų atomų simuliacijas, jie tikrino, ar Arc fiziškai jungiasi su tau ir kaip tai vyksta.

Ką jie nustatė

- **Arc yra kritiškai svarbus pakraunant tau į pūsleles.** Pašalinus Arc iš neuronų, tau kiekis jų pūslelėse staigiai sumažėja, nors neuronai pūsleles ir toliau gamina normaliai. Pelėse Arc neturinčių gyvūnų smegenų pūslelės nešė daug mažiau žmogaus tau — o bendros pūslelių gamybos Arc nebuvimas nesumažino, taigi čia kalbama apie *pakavimą*, o ne apie pačią pūslelių „santechniką“.
- **Arc supakuotas tau gali sėti agregaciją — o Arc nebuvimas tai smarkiai slopina.** Tau pelių pūslelės reporterinėse ląstelėse sukėlė tau sankaupų susidarymą; Arc knockout tau pelių pūslelės sukėlė labai mažai. Autorių žodžiais, be Arc tarpląstelinis tau perdavimas buvo „beveik visiškai išnykęs“.
- **Arc tiesiogiai jungiasi su tau ir teikia pirmenybę fosforilintai formai.** Išgrynintas Arc specifiškai

ir tiesiogiai prisijungė prie tau — stipriau, kai tau buvo **fosforilintas**, t. y. turėjo papildomų fosfato cheminių žymų, kurios ligos metu tau nenormaliai kaupiasi. Simuliacijos aprašo ne standų „raktą spynoje“, o laisvą, kintantį („fuzzy“) kompleksą.

- **Žmogaus Alzheimerio ligos smegenų pūslelėse Arc seka kartu su patologiniu tau.** Alzheimerio mėginiuose Arc ir fosforilinto tau kiekiai didėjo ir mažėjo kartu (koreliacijos koeficientas 0,89, p reikšmė 0,01). Imunogold elektroninės mikroskopijos vaizduose iš vienų pažengusios Alzheimerio ligos smegenų (šeštoji Braak stadija) tik keli procentai pūslelių turėjo ir Arc, ir tau — veikiausiai tai nuvertinimas, nes didesnės tau žymos į pūsleles prasiskverbia prastai.
- **Staigmena: Arc praradimas neuronams pakenkė, o ne padėjo.** Kadangi Arc išsiunčia tau *į išorę*, jį pašalinus daugiau tau liko įstrigę *viduje*. Arc knockout tau pelės neuronuose sukaupė daugiau tau ir anksti parodė nedidelį ląstelių žūties padidėjimą. Vien Arc pašalinimas pelėse be tau transgeno tokio praradimo nesukėlė — taigi žala priklausė nuo to, kad tau turėjo kur kauptis.

> **Kas čia yra Arc, pūslelės ir „sėklinimas“**
>
> **Arc** — neuronų genas, geriausiai žinomas dėl vaidmens mokymuisi ir atminčiai. Neįprasta tai, kad jis kilęs iš senovinio retrotranspozono — į virusą panašaus genetinio elemento — o jo baltymas vis dar susirenka į kapsides, galinčias pernešti krovinį tarp neuronų. Šis virusinis paveldas ir daro jį tinkamą pakuoti bei gabenti tokias molekules kaip tau.
> **Ekstraląstelinės pūslelės (EV)** yra maži membrana apgaubti paketai (čia — nuo kelių dešimčių iki maždaug 150 nanometrų), kuriuos ląstelės išskiria, o kaimyninės ląstelės paima. Tai normalus tarpląstelinio ryšio kanalas; problema ta, kad ligos metu jos gali nešti kenksmingą krovinį.
> **„Sėklinimas“** reiškia, kad nedidelis netaisyklingai susilanksčiusio tau kiekis gali priversti normalų tau įgauti tokią pačią netaisyklingą formą ir taip skleisti agregaciją. Todėl sėklinimui pajėgus tau yra pavojinga forma: jis ne tik egzistuoja, bet ir gali „užkrėsti“ kitą baltymą savo struktūra.
> **Dviašmenis poveikis.** Tas pats veiksmas — Arc supakuoja tau į pūslelę ir išsiunčia — yra apsauginis siunčiančiam neuronui (jis eksportuoja toksinį tau) ir pavojingas recipiento neuronui (jis pristato sėklą). Todėl iš šio straipsnio neplaukia „tiesiog blokuokime Arc“: šiose pelėse Arc blokavimas sulaikė daugiau tau neuronų viduje ir šiek tiek pablogino ankstyvą žalą.

Ko tai neįrodo

Alzheimerio ligos antraštės beveik patikimiau nei bet kurioje kitoje srityje aplenkia įrodymus, todėl ribos čia svarbios.

- **Tai nėra Alzheimerio ligos priežastis.** Tai vieno *žingsnio* mechanizmas — kaip tau išeina iš neuronų pūslelėse — daug didesnėje ir vis dar neišspręstoje ligos istorijoje. Tau plitimas yra viena Alzheimerio ligos ypatybė, o ne jos pradžia; be to, tau dalijasi scena su amiloidu, uždegimu ir kitais procesais.
- **Tai nėra gydymas ir nenurodo vieno aiškaus gydymo taikinio.** Akivaizdus „vaistu blokuokime

mechanizmą“ žingsnis — slopinti Arc — yra būtent tai, nuo ko perspėja dviašmenis rezultatas: šiose pelėse neuronai liko su daugiau toksinio tau. Bet kokia terapinė idėja čia kur kas subtilesnė nei „išjunkime Arc“, ir tyrime jokia terapija nebuvo bandyta.

- **Pelių rezultatai gauti tau perprodukcijos modelyje, o ne natūralioje ligoje.** rTg4510 pelės sukurtos taip, kad neuronai būtų užtvindyti mutantiniu žmogaus tau. Tai galingas ir standartinis įrankis tau plitimui tirti, tačiau modeliuoja inžineriniu genu sukeltą tauopatiją, o ne sporadinę Alzheimerio ligą, kuria serga dauguma pacientų.
- **Žmogaus įrodymai yra koreliacija mažame mėginyje.** Arc ir patologinio tau keliavimas kartu smegenų pūslelėse iš dvylikos donorų dera su pelių mechanizmu, bet savaime neparodo, kad Arc skatina tau plitimą žmonėse. Panaši koreliacija kontroliniuose, Alzheimerio ligos neturinčiuose mėginiuose statistinio reikšmingumo nepasiekė, o koreliacija per keliolika smegenų yra pradžia, ne nuosprendis.
- **Pūslelės nėra visa tau išsiskyrimo istorija.** Tau neuronus palieka ir kaip laisvas baltymas, ir kitais keliais; šis straipsnis tvirtai rodo, kad Arc–pūslelių kelias yra svarbus, bet ne kad jis vienintelis.

Kiek tvirti yra įrodymai

Centriniam teiginiui — kad Arc supakuoja tau į pūsleles ir tai svarbu tarpląsteliniam tau perdavimui — įrodymai yra kelių sluoksnių ir vienas kitą sustiprina: tiesioginė fizinė sąveika, funkcijos praradimo efektas kultivuotuose neuronuose, atitinkamas sumažėjimas pelių smegenų pūslelėse, funkcinis sėklinimo rodmuo ir patvirtinanti žmogaus duomenų koreliacija. Mechanizmas nesiremia vienu eksperimentu, o kontrolė „pakavimas, ne pūslelių gamyba“ yra būtent toks patikrinimas, kuris interpretaciją daro švaresnę.

Silpnesnė vieta — kiek toli galima rezultatą išplėsti, ir autoriai atsargesni nei būtų antraštė. Stipriausios sąsajos parodytos inžinerinėse pelėse ir ląstelių kultūrose; žmogaus duomenys koreliaciniai ir nedideli; terapinė reikšmė iš tiesų dviprasmiška, nes mechanizmas veikia abiem kryptimis. Sąžininga išvada: didelis pasitikėjimas, kad šiose sistemose Arc svarbus pūslelėmis pernešamo tau išskyrimui, ir mažas pasitikėjimas bet kokiu šuoliu iki „Alzheimerio ligos priežasties“ ar „gydymo būdo“.

Vieną interesų deklaraciją verta aiškiai paminėti: straipsnio korespondencinis autorius deklaruoja su šiuo mechanizmu susijusių komercinių interesų — yra vienos įmonės bendrasteigėjas, taip pat kitos įmonės akcininkas ir konsultantas; ši įmonė licencijuoja intelektinę nuosavybę ir patentus, apimančius Arc kapsides.

Kodėl tai svarbu

Jeigu tau plitimas yra vienas pagrindinių Alzheimerio ligos progresavimo variklių, suprasti *duris*, kuriomis tau palieka neuronus, yra būtina prieš bandant šį plitimą lėtinti. Arc įvardijimas kaip vienų iš tokių durų — ir netikėtas faktas, kad tos durys kartu padeda neuronui atsikratyti toksinio tau —

pakeičia problemos vaizdą. Tai rodo, kad anti-tau strategijos, nukreiptos į pūslelių išsiskyrimą, turės spręsti kompromisą, o ne taikyti į švarų taikinį: sustabdžius eksportą galima apsaugoti kaimynus, bet apnuodyti šaltinio ląstelę.

Tai taip pat pagilina keistą ir vis ryškesnę neuromokslo temą: genas, kurį mūsų smegenys perėmė iš senovinio viruso, atsiduria ir atminties, ir neurodegeneracijos viduryje, pernešdamas krovinį tarp neuronų tiek į gera, tiek į bloga. Tai tikras pažangos žingsnis supratime — ir būtent todėl, kad jis ankstyvas ir dviašmenis, labai prastas pagrindas kam nors žadėti išgydymą.

Trumpa santrauka

Tyrėjai nustatė, kad Arc — neuronų genas, kilęs iš į virusą panašaus genetinio elemento — tiesiogiai jungiasi su tau ir supakuoja jį į neuronų išskiriamas ekstraląstelines pūsleles. Kultivuotose ląstelėse ir tau modelio pelėse Arc pašalinimas smarkiai sumažino sėklinimui pajėgaus tau kiekį smegenų pūslelėse ir beveik panaikino tau perdavimą iš ląstelės į ląstelę; po mirties tirtose Alzheimerio ligos smegenyse Arc kiekis pūslelėse koreliavo su fosforilintu tau. Netikėtas rezultatas tas, kad šis pakavimas yra dviašmenis: jis eksportuoja toksinį tau iš vieno neurono tuo pat metu paskleisdamas sėklas kitiems, todėl pelės be Arc iš tikrųjų sukaupė daugiau tau neuronų viduje ir anksti parodė nedidelį ląstelių žūties padidėjimą. Darbas identifikuoja mechanizmą, kaip tau palieka neuronus, daugiausia parodytą inžinerinėse pelėse ir ląstelėse bei paremtą žmogaus koreliacija. Tai nėra Alzheimerio ligos priežastis, ne terapija ir — kadangi Arc blokavimas pablogino pelių neuronų būklę — ne paprastas vaistų taikinys.

Be pagražinimų

Ką rodo straipsnis: kultivuotuose neuronuose ir tau modelio pelėse Arc yra kritiškai svarbus sėklinimui pajėgiam tau supakuoti į ekstraląstelines pūsleles ir perduoti tau tarp ląstelių; Arc tiesiogiai jungiasi su tau; žmogaus Alzheimerio ligos smegenų pūslelėse Arc kiekis koreliuoja su fosforilintu tau.

Kas tikėtina, bet neįrodyta: kad Arc–pūslelių kelias yra pagrindinis tau plitimo kelias tikroje žmogaus Alzheimerio ligoje. Žmogaus duomenys su tuo dera, tačiau yra riboti ir koreliaciniai.

Ko tai nerodo: kad Arc sukelia Alzheimerio ligą; kad Arc blokavimas ją gydytų (šiose pelėse, jei ką, priešingai); kad pūslelės yra vienintelis tau plitimo būdas; ar kad rezultatai iš tau perprodukuojančių pelių tiesiogiai persikelia į sporadinę žmogaus ligą.

Pagrindiniai ribojimai: pelių modeliai perprodukuoja mutantinį žmogaus tau; žmogaus mėginį sudaro dvylika po mirties gautų smegenų ir koreliacinis rodmuo (kontrolėje koreliacija nebuvo statistiškai reikšminga); jokia terapija nebuvo bandyta; o dviašmenė mechanizmo prigimtis apsunkina bet kokią intervenciją.

Kiek tuo turėtų pasitikėti nespecialistas? Didelis pasitikėjimas, kad Arc šiose sistemose supakuoja

tau į pūsleles ir yra svarbus tau išskyrimui. Mažas pasitikėjimas bet kokiu teiginiu apie Alzheimerio ligos išgydymą ar jos priežasties paaiškinimą.

Šaltiniai

Tyagi et al., Arc mediates intercellular tau transmission via extracellular vesicles, Cell 189, 1-18 (2026) https://doi.org/10.1016/j.cell.2026.06.008