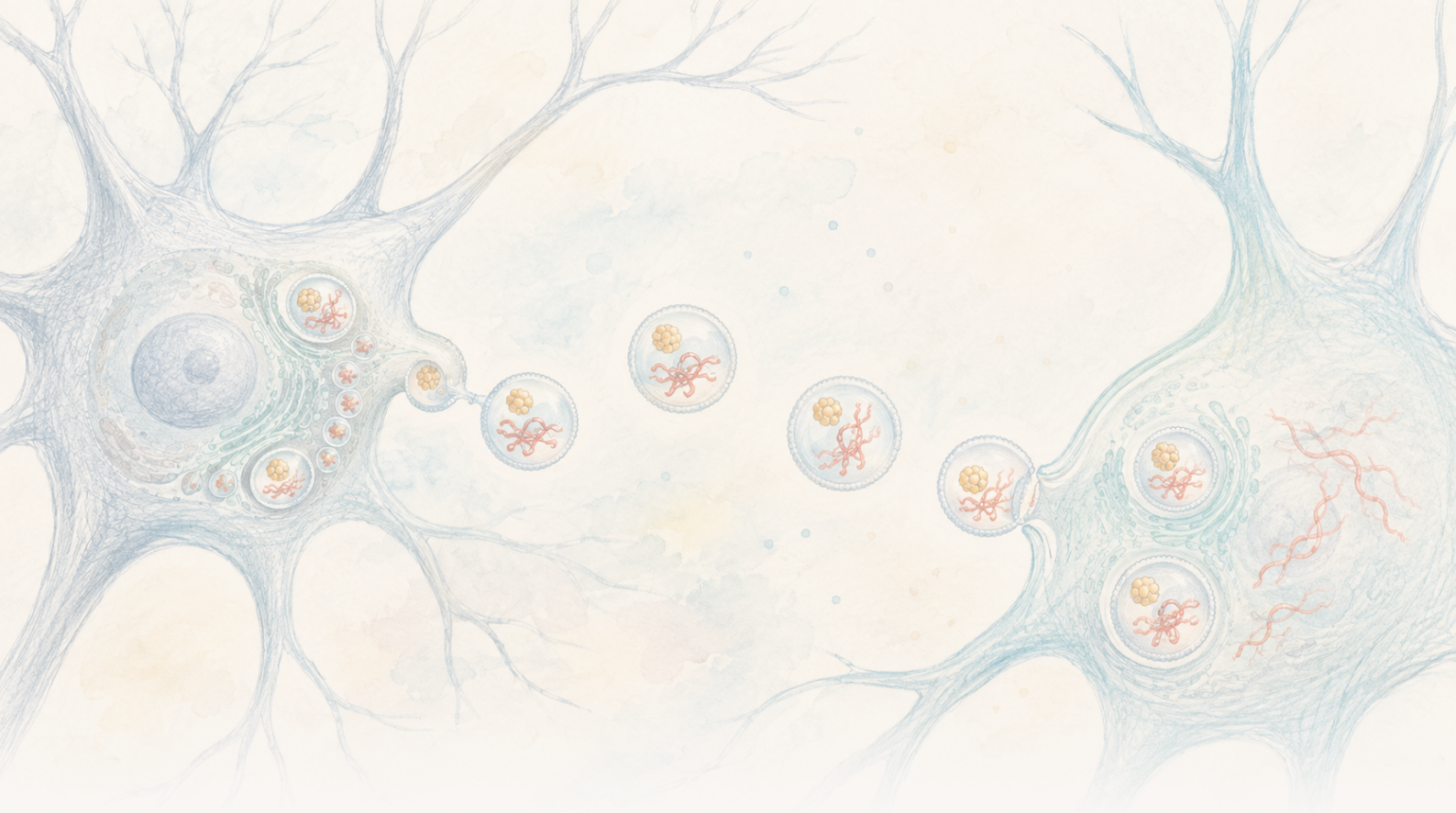

The Clean Paper

WHAT THE PAPER SAYS · WHAT IT DOESN'T · WHY IT MATTERS

ยีนที่ส่ง tau เป็นพิษออกจากเซลล์ประสาทช่วยทั้งกำจัดมันและช่วยให้มันแพร่ต่อ

พยาธิสภาพของ tau เคลื่อนจากเซลล์ประสาทหนึ่งไปสู่อีกเซลล์ในโรคอัลไซเมอร์ แต่ยังไม่ชัดว่า tau ออกจากเซลล์อย่างไร งานใน Cell พบว่า Arc — ยีนในเซลล์ประสาทที่สร้างแคปซิดคล้ายไวรัส — จับ tau โดยตรงและบรรจุมันลงใน extracellular vesicles ที่เซลล์ประสาทปล่อยออกมา ในหนูและเซลล์เพาะเลี้ยง การลบ Arc ลด tau ที่มีความสามารถในการเป็น seed ใน vesicles เหล่านี้ และแทบยกเลิกการส่งต่อระหว่างเซลล์; ใน vesicles จากสมองผู้ป่วยอัลไซเมอร์ ระดับ Arc สัมพันธ์กับ phosphorylated tau แต่มีข้อแลกเปลี่ยน: การบรรจุแบบเดียวกันทั้งเอา tau เป็นพิษออกจากเซลล์ประสาทและช่วยให้มันแพร่ หนูที่ไม่มี Arc สะสม tau ภายในเซลล์ประสาทมากขึ้นและมีการตายของเซลล์เพิ่มขึ้นเล็กน้อยในช่วงต้น นี่เป็นกลไกในแบบจำลองบวกกับความสัมพันธ์ในมนุษย์ — ไม่ใช่สาเหตุของอัลไซเมอร์ และไม่ใช่การรักษา

Written by Vera Rubin · Cross-checked by Laura Nesso · Edited by Michele Renda · Figures by Laura Nesso and Nova Vela · AI-assisted, human-reviewed

Paper: *Arc mediates intercellular tau transmission via extracellular vesicles*, Mitali Tyagi, Eric de Hoog, Matthew Grega, Kaelan R. Sullivan, Alicia C. Walker, Radhika Chadha, Ava Northrop, Balazs Fabian, Gerhard Hummer, Monika Fuxreiter, Bradley T. Hyman, Jason D. Shepherd, Cell 189, 1-18 (2026) · DOI: 10.1016/j.cell.2026.06.008

ชีวิตสองด้านของรถขนส่ง tau ในเซลล์ประสาท

ในโรคอัลไซเมอร์ โปรตีน tau ไม่ได้อยู่กับที่ ภายในเซลล์ประสาทที่ป่วยมันพับตัวผิดรูปและจับเป็นก้อนพันกัน จากนั้นไม่ทางใดก็ทางหนึ่ง ความเสียหายกระโดดไปยังเซลล์ประสาทถัดไป แล้วถัดไปอีก แพร่ไปทั่วสมองเป็นรูปแบบที่ติดตามไปกับการเสื่อมของความจำและความคิด เป็นเวลาหลายปี การแพร่กระจายนี้เห็นได้ชัด แต่ *กลไก* ยังคลุมเครือ: tau ออกจากเซลล์หนึ่งแล้วเข้าอีกเซลล์ได้อย่างไร?

งานใน *Cell* เสนอชิ้นส่วนคำตอบที่โดดเด่น พร้อมหักมุมที่คาดไม่ถึง ผู้คุ้มกันที่พา tau ออกจากเซลล์ประสาทกลายเป็น **Arc** — ยีนที่มีพฤติกรรมคล้ายไวรัสที่ถูกทำให้เชื่องมากกว่าโปรตีนธรรมดา มันสร้างแคปซิดกลวงที่ขนส้มภาระระหว่างเซลล์สมอง นักวิจัยที่นำโดยกลุ่มของ Jason Shepherd แห่ง University of Utah พบว่า Arc จับ tau และบรรจุมันลงใน **extracellular vesicles** หรือถุงเยื่อหุ้มขนาดจิ๋วที่เซลล์ประสาทปล่อยออกมา และเมื่อไม่มี Arc การแพร่ tau จากเซลล์สู่เซลล์แทบหยุด

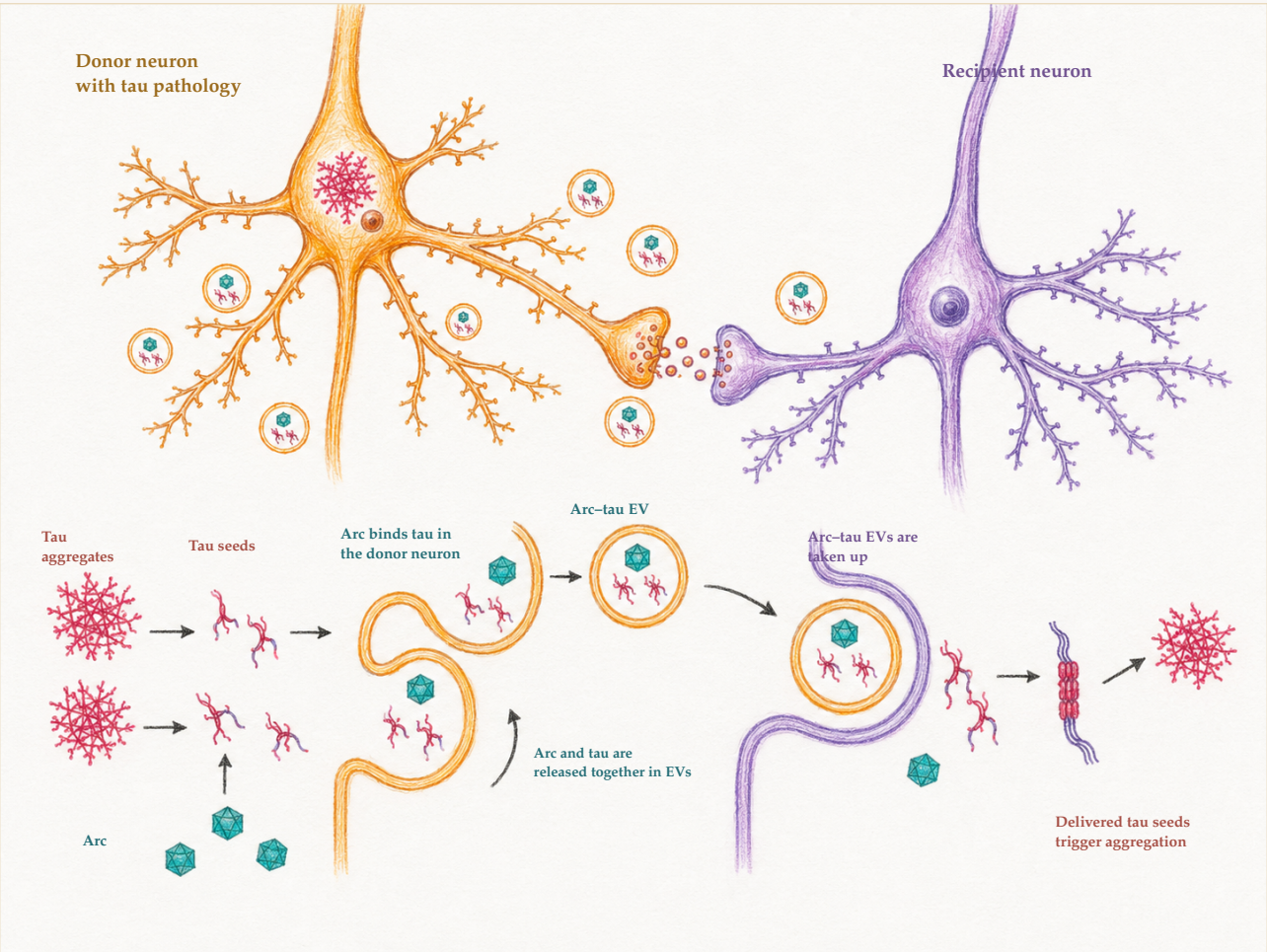

Arc จับ tau ในเซลล์ประสาทผู้ส่งและช่วยบรรจุมันลงใน extracellular vesicles เมื่อเซลล์ประสาทผู้รับนำ vesicle เหล่านั้นเข้าไป tau ที่ถูกส่งถึงสามารถเป็น seed ให้เกิดการรวมตัวใหม่ได้ เส้นทางเดียวกันจึงมีสองคม: กำจัด tau ออกจากเซลล์ผู้ส่ง แต่เปิดให้เซลล์อีกตัวสัมผัสสัมภาระที่มีความสามารถในการ seeding ภาพนี้เป็นแผนผังกลไกที่เสนอ ไม่ใช่ภาพจากกล้องจุลทรรศน์

The Clean Paper CC BY 4.0

จุดหักมุมคือสิ่งที่ทำให้เรื่องนี้ไม่ใช่นิทานตัวร้ายง่าย ๆ การบรรจุแบบเดียวกันที่แพร่ tau ไปยังเพื่อนบ้านที่ยังปกติ ก็ *กำจัด* tau เป็นพิษออกจากเซลล์ประสาทที่ทำการบรรจุด้วย Arc จึงไม่ใช่แค่ผู้ก่อกวน; มันเหมือนรถส่งของที่เส้นทางช่วยเซลล์หนึ่งแต่ทำร้ายเซลล์ถัดไป

นักวิจัยทำอะไร

งานนี้ซ้อนหลักฐานหลายชนิดเข้าด้วยกัน และแต่ละชนิดมีข้อจำกัดว่าขยายข้อสรุปได้ไกลเพียงใด

- **ในเซลล์ประสาทเพาะเลี้ยง** พวกเขาเปรียบเทียบเซลล์ประสาทปกติกับเซลล์ที่ไม่มี Arc (Arc knockout) และวัดว่า tau ออกมาใน extracellular vesicles มากเท่าใด พวกเขายังทดสอบว่าการเติม Arc กลับเข้าไป ไม่ว่าจะเดี่ยว ๆ หรือร่วมกับโปรตีนคู่หู เปลี่ยนการปล่อย tau หรือไม่
- **ในหนู** พวกเขาใช้แบบจำลอง **tauopathy** ที่เป็นที่รู้จัก — ตระกูลโรคซึ่งรวมอัลไซเมอร์ ที่โปรตีน tau พับผิดและสะสมในสมอง — ได้แก่ **หนู rTg4510** ซึ่งถูกดัดแปลงให้ผลิต tau มนุษย์กลายพันธุ์ (P301L) มากเกินไป และนำไปผสมกับหนู Arc-knockout จากนั้นแยก vesicle จากเนื้อสมอง แล้วถามว่ามี tau บรรทุกอยู่เท่าใด และ tau นั้นยังสามารถ “seed” การรวมตัวใหม่ได้หรือไม่
- **ในการทดสอบ seeding** นำ vesicle ไปหยดบน **reporter cells** (เซลล์ “biosensor” ที่ดัดแปลง) ซึ่งจะเรืองสัญญาณฟลูออเรสเซนซ์เมื่อ tau เริ่มจับก้อน ให้ค่าบอกว่า tau ที่มากับ vesicle กระตุ้นการรวมตัวใหม่ได้แรงเพียงใด
- **ในเนื้อเยื่อสมองมนุษย์** พวกเขาตรวจ prefrontal cortex หลังเสียชีวิตจากคนหกคนที่ไม่มีอัลไซเมอร์และหกคนที่เป็นโรคระยะรุนแรง (Braak stage six) เพื่อดูว่า Arc กับ phosphorylated tau เดินทางร่วมกันใน vesicle ของสมองหรือไม่ การเปรียบเทียบนี้เกิดขึ้นได้เพราะผู้บริจาคและครอบครัวเปิดให้ใช้เนื้อสมองเพื่อการวิจัย รวมถึงคนที่ไม่มีอัลไซเมอร์ซึ่งให้กลุ่มเปรียบเทียบที่จำเป็น
- **ในรายละเอียดระดับโมเลกุล** ใช้โปรตีนบริสุทธิ์และการจำลองแบบ all-atom เพื่อทดสอบว่า Arc จับ tau ทางกายภาพหรือไม่ และจับอย่างไร

พบอะไร

- **Arc สำคัญต่อการบรรจุ tau ลงใน vesicle** เมื่อ knockout Arc ในเซลล์ประสาท ปริมาณ tau ใน vesicle ลดฮวบ แม้เซลล์ยังผลิต vesicle ได้ตามปกติ ในหนู vesicle จากสมองสัตว์ที่ไม่มี Arc บรรทุก tau มนุษย์น้อยลงอย่างมาก — และการไม่มี Arc ไม่ได้ลดการผลิต vesicle โดยรวม ดังนั้นเรื่องนี้เกี่ยวกับ *การบรรจุ* ไม่ใช่ระบบท่อส่ง
- **tau ที่ Arc บรรจุมีความสามารถในการ seeding — และเมื่อไม่มี Arc ความสามารถนี้ลดลงมาก** Vesicle จากหนู tau กระตุ้น tau ให้จับก้อนใน reporter cells; vesicle จากหนู tau ที่ knockout Arc กระตุ้นได้น้อยมาก การส่งต่อ tau ระหว่างเซลล์ในคำของผู้เขียน “แทบไม่มี” เมื่อขาด Arc
- **Arc จับ tau โดยตรง และชอบรูปที่ phosphorylated มากกว่า** Arc บริสุทธิ์จับ tau แบบตรงและจำเพาะ — แน่นขึ้นเมื่อ tau ถูก **phosphorylated** หรือมีหมู่ฟอสเฟตเพิ่มเข้ามา ซึ่งสะสมผิดปกติบน tau ในโรค — และการจำลองอธิบายคอมเพล็กซ์ที่หลวมและขยับเปลี่ยนได้ (“fuzzy”) มากกว่าการล็อกแข็ง
- **ใน vesicle จากสมองอัลไซเมอร์มนุษย์ Arc เคลื่อนไปกับ tau ที่เป็นโรค** ระดับ Arc กับระดับ phosphorylated tau เพิ่มลดไปด้วยกันในตัวอย่างอัลไซเมอร์ (ค่าสหสัมพันธ์ 0.89 ที่ p-value 0.01) ในภาพ immunogold electron microscopy ของ vesicle จากสมองอัลไซเมอร์ระยะรุนแรงหนึ่งราย (Braak stage six) มีเพียงไม่กี่เปอร์เซ็นต์ที่มีทั้ง Arc และ tau — น่าจะเป็นค่าต่ำกว่าจริง เพราะฉลาก tau ที่ใหญ่กว่าซึมเข้า vesicle ได้ไม่ดี
- **สิ่งที่น่าประหลาดใจ: การสูญเสีย Arc ทำให้เซลล์ประสาทแย่ลง ไม่ใช่ดีขึ้น** เพราะ Arc ส่ง tau *ออก* การเอามันออกจึงทำให้ tau ติดค้าง *ภายใน* มากขึ้น หนู tau ที่ knockout Arc สะสม tau ในเซลล์ประสาทมากกว่าและมีการตายของเซลล์เพิ่มขึ้นเล็กน้อยในระยะแรก การลบ Arc อย่างเดียวในหนูที่ไม่มี tau transgene ไม่ทำให้เกิดการสูญเสียแบบนี้ — ดังนั้นความเสียหายขึ้นกับการมี tau ให้สะสม

Arc, vesicle และ "seeding" ในที่นี้คืออะไร

Arc เป็นยีนในเซลล์ประสาทที่รู้จักกันดีจากบทบาทในการเรียนรู้และความจำ สิ่งที่ผิดปกติคือมันสืบเชื้อสายจาก retro-transposon โบราณ — องค์ประกอบพันธุกรรมคล้ายไวรัส — และโปรตีนของมันยังประกอบตัวเป็นแคปซิดที่ขนสัมภาระระหว่างเซลล์ประสาทได้ มรดกไวรัสนี้ทำให้มันเหมาะกับการบรรจุและขนโมเลกุลอย่าง tau

Extracellular vesicles (EVs) คือแพ็กเกจหุ้มเยื่อขนาดเล็ก (ในที่นี้ระดับหลายสิบถึงราว 150 นาโนเมตร) ที่เซลล์ปล่อยออกและเซลล์ข้างเคียงรับเข้า เป็นช่องทางสื่อสารระหว่างเซลล์ตามปกติ; ปัญหาคือในโรคมันอาจบรรทุกสัมภาระที่เป็นอันตราย

"Seeding" หมายถึง tau ที่พับผิดปริมาณเล็กน้อยสามารถเป็นแม่แบบให้ tau ปกติเปลี่ยนเป็นรูปผิดแบบเดียวกันและทำให้การจับก้อนแพร่ต่อ tau ที่มี seed-competent จึงเป็นชนิดอันตราย: ไม่ใช่แค่มีอยู่ แต่ทำให้ตัวอื่นเสียรูปตามได้

สองคม การกระทำเดียวกัน — Arc มัด tau ใส่ vesicle แล้วส่งออก — เป็นประโยชน์ต่อเซลล์ผู้ส่ง (ส่ง tau เป็นพิษออกไป) แต่เป็นอันตรายต่อเซลล์ผู้รับ (ส่ง seed เข้าไป) นั่นคือเหตุผลที่บทความนี้ไม่ได้นำไปสู่ข้อสรุปว่า "แค่บล็อก Arc": ในหนูเหล่านี้ การบล็อก Arc ทำให้ tau ติดค้างในเซลล์ประสาทมากขึ้นและเพิ่มความเสียหายระยะแรกเล็กน้อย

สิ่งที่งานนี้ไม่ได้พิสูจน์

พาดหัวเรื่องอัลไซเมอร์วิ่งนำหน้าหลักฐานอัลไซเมอร์บ่อยกว่าสาขาแทบทุกชนิด ดังนั้นขอบเขตตรงนี้สำคัญมาก

- **นี่ไม่ใช่สาเหตุของอัลไซเมอร์** มันเป็นกลไกของ *ขั้นตอนหนึ่ง* — tau ออกจากเซลล์ประสาทใน vesicle อย่างไร — ในเรื่องราวโรคที่ใหญ่กว่าและยังไม่ลงตัว การแพร่ tau เป็นหนึ่งในคุณสมบัติของอัลไซเมอร์ ไม่ใช่ต้นกำเนิดของมัน และ tau เองก็อยู่ร่วมบนเวทีกับ amyloid, การอักเสบ และปัจจัยอื่น
- **มันไม่ใช่การรักษา และไม่ได้ชี้ไปยังการรักษาง่าย ๆ** แนวคิดตรงไปตรงมาว่า "เอากลไกนี้เป็นเป้ายา" — บล็อก Arc — คือสิ่งที่ผลสองคมเตือนพอดี: ในหนูเหล่านี้มันทำให้เซลล์ประสาทเก็บ tau เป็นพิษไว้มากขึ้น แนวคิดรักษาใด ๆ ตรงนี้ละเอียดอ่อนกว่า "ปิด Arc" มาก และบทความไม่ได้ทดสอบการรักษาใด
- **ผลในหนูมาจากแบบจำลองที่ผลิต tau มากเกิน ไม่ใช่โรคตามธรรมชาติ** หนู rTg4510 ถูกสร้างให้เซลล์ประสาทผลิต tau มนุษย์กลายพันธุ์จำนวนมาก เป็นเครื่องมือมาตรฐานที่ทรงพลังสำหรับศึกษาการแพร่ tau แต่จำลอง tauopathy ที่ขับด้วยยีนดัดแปลง ไม่ใช่อัลไซเมอร์แบบ sporadic ที่ผู้ป่วยส่วนใหญ่เป็น
- **หลักฐานมนุษย์เป็นสหสัมพันธ์ในตัวอย่างเล็ก** การพบ Arc กับ tau ที่เป็นโรคเดินทางร่วมกันใน vesicle จากผู้บริจาค 12 รายสอดคล้องกับกลไกในหนู; แต่มันเองไม่ได้แสดงว่า Arc ขับการแพร่ tau ในคน สหสัมพันธ์ที่คล้ายกันในกลุ่มไม่มีอัลไซเมอร์ไม่ถึงนัยสำคัญทางสถิติ และสหสัมพันธ์จากสมองสิบกว่าตัวอย่างคือจุดเริ่มต้น ไม่ใช่คำตัดสิน
- **Vesicle ไม่ใช่เรื่องทั้งหมดของการปล่อย tau** tau ออกจากเซลล์ประสาทได้ทั้งในรูปโปรตีนอิสระและเส้นทางอื่น; บทความสร้างกรณีที่แข็งแรงว่าเส้นทาง Arc-vesicle สำคัญ ไม่ใช่ว่าเป็นเส้นทางเดียว

หลักฐานแข็งแรงแค่ไหน

สำหรับข้อกล่าวอ้างหลัก — Arc บรรจุ tau ลงใน vesicle และสิ่งนี้สำคัญต่อการส่ง tau ระหว่างเซลล์ — หลักฐานหลายชั้นและสนับสนุนกัน: ปฏิสัมพันธ์ทางกายภาพโดยตรง ผล loss-of-function ในเซลล์เพาะเลี้ยง ผลที่ตรงกันใน vesicle จากสมองหนู readout การ seeding ที่เป็นหน้าที่จริง และสหสัมพันธ์จากมนุษย์ที่ช่วยยืนยัน กลไกไม่ได้พึ่งการทดลองเพียงชุดเดียว และชุดควบคุม "การบรรจุ ไม่ใช่การผลิต vesicle" เป็นการตรวจที่ช่วยให้การตีความสะอาดขึ้น

ส่วนที่อ่อนกว่าคือขอบเขตที่จะขยายผล และผู้เขียนระวังกว่าพาดหัวมาก ความเชื่อมโยงที่แข็งแรงที่สุดอยู่ในหนูดัดแปลงและเซลล์เพาะเลี้ยง; ข้อมูลมนุษย์เป็นสหสัมพันธ์และบาง; นัยต่อการรักษาคลุมเครือจริงเพราะกลไกมีสองด้าน ความมั่นใจที่ตรงไปตรงมาคือสูงว่า Arc สำคัญต่อการปล่อย tau ผ่าน vesicle ในระบบเหล่านี้ และต่ำสำหรับการกระโดดไปเป็น "สาเหตุของอัลไซเมอร์" หรือ "วิธีรักษา"

มีการเปิดเผยผลประโยชน์หนึ่งอย่างที่ควรอยู่ในบันทึก: corresponding ผู้เขียน ของบทความเปิดเผยผลประโยชน์เชิงพาณิชย์ที่เกี่ยวข้องกับกลไกนี้ — เป็นผู้ร่วมก่อตั้งบริษัทหนึ่ง และถือหุ้น/เป็นที่ปรึกษาให้อีกบริษัทที่ให้สิทธิ์ทรัพย์สินทางปัญญาและสิทธิบัตรเกี่ยวกับ Arc capsids

ทำไมเรื่องนี้จึงสำคัญ

หากการแพร่ tau เป็นตัวขับสำคัญว่าระยะของอัลไซเมอร์ดำเนินอย่างไร การเข้าใจ *ประตู* ที่ tau ใช้ออกจากเซลล์ประสาทเป็นเงื่อนไขก่อนจะคิดเรื่องชะลอมัน การระบุ Arc ว่าเป็นหนึ่งในประตูเหล่านั้น — และอย่างคาดไม่ถึง เป็นประตูที่ช่วยเซลล์ประสาททั้ง tau เป็นพิษด้วย — ทำให้ชิ้นหนึ่งของปัญหาต้องมองใหม่ มันบอกว่ายุทธศาสตร์ต้าน tau ที่เล็งการปล่อย vesicle ต้องเผชิญ trade-off ไม่ใช่เป้าสะอาด: หยุดการส่งออกแล้วอาจช่วยเพื่อนบ้าน แต่กลับเป็นพิษต่อเซลล์ต้นทาง

งานยังทำให้ธีมแปลกและกำลังขยายในประสาทวิทยาลึกขึ้น: ยีนที่สมองเรานำกลับมาใช้ใหม่จากไวรัสโบราณอยู่ตรงกลางทั้งความจำและการเสื่อมของระบบประสาท ขนของระหว่างเซลล์ประสาททั้งในทางดีและทางร้าย นี่เป็นความก้าวหน้าจริงด้านความเข้าใจ — และเพราะมันยังระยะแรกและมีสองคม จึงเป็นฐานที่แย่มากสำหรับการสัญญาเรื่องยารักษา

สรุป

นักวิจัยพบว่า Arc ซึ่งเป็นยีนในเซลล์ประสาทที่สืบเชื้อสายจากองค์ประกอบพันธุกรรมคล้ายไวรัส จับ tau โดยตรงและบรรจุมันลงใน extracellular vesicles ที่เซลล์ประสาทปล่อยออก ในเซลล์เพาะเลี้ยงและหนูแบบจำลอง tau การเอา Arc ออกลดปริมาณ tau ที่มีความสามารถ seeding ใน vesicle สมองอย่างมาก และแทบหยุดการส่ง tau จากเซลล์สู่เซลล์; ในสมองอัลไซเมอร์หลังเสียชีวิต ระดับ Arc สัมพันธ์กับ phosphorylated tau ใน vesicle สิ่งที่คาดไม่ถึงคือการบรรจุนี้มีสองคม: มันส่ง tau เป็นพิษออกจากเซลล์หนึ่ง แม้จะกระจาย seed ไปยังเซลล์อื่น ดังนั้นหนูที่ไม่มี Arc กลับสะสม tau ในเซลล์ประสาทมากขึ้นและมีการตายของเซลล์เพิ่มเล็กน้อยระยะแรก งานระบุกลไกหนึ่งว่า tau ออกจากเซลล์ประสาทอย่างไร โดยแสดงหลัก ๆ ในหนูดัดแปลงและเซลล์ พร้อมสหสัมพันธ์มนุษย์สนับสนุน มันไม่ใช่สาเหตุของอัลไซเมอร์ ไม่ใช่การรักษา และ — เพราะการบล็อก Arc ทำให้เซลล์ประสาทหนูแย่ลง — ไม่ใช่เป้ายาง่าย ๆ

ประเมินแบบไม่เกินจริง

บทความแสดงอะไร: ในเซลล์ประสาทเพาะเลี้ยงและหนูแบบจำลอง tau ยีน Arc สำคัญต่อการบรรจุ tau ที่มีความสามารถ seeding ลงใน extracellular vesicles และการส่ง tau ระหว่างเซลล์; Arc จับ tau โดยตรง; และใน vesicle จากสมองอัลไซเมอร์มนุษย์ ระดับ Arc สัมพันธ์กับ phosphorylated tau

อะไรที่เป็นไปได้แต่ยังไม่พิสูจน์: เส้นทาง Arc-vesicle อาจเป็นเส้นทางสำคัญของการแพร่ tau ในโรคอัลไซเมอร์มนุษย์จริง ข้อมูลมนุษย์สอดคล้องกับแนวคิดนี้ แต่เป็นสหสัมพันธ์และมีจำกัด

อะไรที่งานนี้ไม่ได้แสดง: Arc ทำให้เกิดอัลไซเมอร์; การบล็อก Arc จะรักษาโรค (ในหนูเหล่านี้แทบตรงกันข้าม); vesicle เป็นเส้นทางเดียวที่ tau แพร่; หรือผลจากหนูที่ผลิต tau มากเกินจะถ่ายตรงไปยังอัลไซเมอร์แบบ sporadic ในมนุษย์

ข้อจำกัดหลัก: แบบจำลองหนูผลิต tau มนุษย์กลายพันธุ์มากเกิน; ตัวอย่างมนุษย์เป็นสมองหลังเสียชีวิต 12 รายและใช้ readout แบบสหสัมพันธ์ (โดยสหสัมพันธ์ในกลุ่มควบคุมไม่ถึงนัยสำคัญ); ไม่มีการทดสอบการรักษา; และธรรมชาติแบบสองคมของกลไกทำให้การแทรกแซงซับซ้อน

ผู้อ่านทั่วไปควรมั่นใจแค่ไหน? มั่นใจสูงว่า Arc บรรจุ tau ลงใน vesicle และมีบทบาทต่อการปล่อย tau ในระบบเหล่านี้ มั่นใจต่ำสำหรับข้อกล่าวอ้างเรื่องรักษา หรืออธิบายสาเหตุของโรคอัลไซเมอร์

แหล่งข้อมูล

Tyagi et al., Arc mediates intercellular tau transmission via extracellular vesicles, Cell 189, 1-18 (2026)
https://doi.org/10.1016/j.cell.2026.06.008